



R

## SLD 035 TOALLITAS MARILUS

MATERIAL: Plástico  
MEDIDA: 8 x 12 cm  
ÁREA DE IMPRESIÓN: 5 x 7 cm  
TÉCNICA DE IMPRESIÓN: Tampografía  
COLORES: A/B/R



B



A



B



### PT 200 PASTILLERO AMBAÍ

MATERIAL: Plástico  
MEDIDA: 6 x 3.8 cm  
ÁREA DE IMPRESIÓN: 4.3 x 2.7 cm  
TÉCNICA DE IMPRESIÓN: Serigrafía  
COLORES: Blanco Frosty  
COLORES GTM: Blanco Frosty



### PT 017 PASTILLERO LLAVERO MALIAN

MATERIAL: Plástico  
MEDIDA: 4.8 x 9.7 cm  
ÁREA DE IMPRESIÓN: 2.7 cm Diámetro  
TÉCNICA DE IMPRESIÓN: Serigrafía  
COLORES: A/B/R  
COLORES GTM: A/B

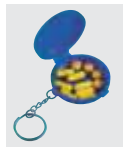

R

A

### PT 050 PASTILLERO PÍLDORA

MATERIAL: Plástico  
MEDIDA: 6.4 cm Diámetro  
ÁREA DE IMPRESIÓN: 3 x 1.5 cm  
TÉCNICA DE IMPRESIÓN: Serigrafía  
COLORES: Blanco





A



**PT 2362**  
PASTILLERO MENZEL

MATERIAL: Plástico  
MEDIDA: 9 cm Diámetro  
ÁREA DE IMPRESIÓN: 5 cm Diámetro  
TÉCNICA DE IMPRESIÓN: Serigrafía / Tampografía  
COLORES: Blanco Frosty

**PT 015**  
PASTILLERO LURITJA

MATERIAL: Plástico  
MEDIDA: 3.8 x 5.9 cm  
ÁREA DE IMPRESIÓN: 3 x 3 cm  
TÉCNICA DE IMPRESIÓN: Serigrafía  
COLORES: A/B/R



R

B

**PT 020**  
PASTILLERO HARVEY

MATERIAL: Plástico  
MEDIDA: 6 x 9.3 cm  
ÁREA DE IMPRESIÓN: 3 x 2.7 cm  
TÉCNICA DE IMPRESIÓN: Serigrafía  
COLORES: Blanco





A



**PT 2166**  
**PASTILLERO DELTA**

MATERIAL: Plástico  
MEDIDA: 7 cm Diámetro  
ÁREA DE IMPRESIÓN: 5 x 2,7 cm  
TÉCNICA DE IMPRESIÓN: Serigrafía  
COLORES: A/B/R

 COLORES GTM: A/B/R



B



R

**PT 0942**  
**PASTILLERO FROSTY**

MATERIAL: Plástico  
MEDIDA: 9,7 x 6,4 cm  
ÁREA DE IMPRESIÓN: 6,3 x 3,9 cm  
TÉCNICA DE IMPRESIÓN: Serigrafía  
COLORES: Blanco Frosty

 COLORES GTM: Blanco Frosty



**PT 2167**  
**PASTILLERO SAO**

MATERIAL: Plástico  
MEDIDA: 6 x 6 cm  
ÁREA DE IMPRESIÓN: 2 x 2 cm  
TÉCNICA DE IMPRESIÓN: Serigrafía  
COLORES: Blanco Frosty





**PT 2164**  
 PASTILLERO JANS

MATERIAL: Plástico  
 MEDIDA: 9.5 x 4.7 cm  
 ÁREA DE IMPRESIÓN: 4.8 x 3.2 cm  
 TÉCNICA DE IMPRESIÓN: Serigrafía  
 COLORES: Blanco  
 COLORES GTM: Blanco



**PT 400**  
 PASTILLERO EVER

MATERIAL: Plástico  
 MEDIDA: 8.5 x 4 cm  
 ÁREA DE IMPRESIÓN: 2.5 x 2 cm  
 TÉCNICA DE IMPRESIÓN: Serigrafía  
 COLORES: Transparente  
 COLORES GTM: Transparente



**PT 2100**  
 PASTILLERO CRYSTAL

MATERIAL: Plástico  
 MEDIDA: 8.5 x 4 cm  
 ÁREA DE IMPRESIÓN: 6 x 2.5 cm  
 TÉCNICA DE IMPRESIÓN: Serigrafía  
 COLORES: Blanco



## SLD 016 TOALLITAS NURE

MATERIAL: Plástico  
MEDIDA: 2,5 x 10,8 cm  
ÁREA DE IMPRESIÓN: 1,5 x 8 cm  
TECNICA DE IMPRESIÓN: Serigrafía  
COLORES: Blanco



Contiene 10 toallas comprimidas de 22 x 24 cm c/u. Se expanden al agregar un poco de agua.



## MNT 001 MENTAS FRESH

MATERIAL: Plástico  
MEDIDA: 7,9 x 4,8 cm  
ÁREA DE IMPRESIÓN: 5 x 3,5 cm  
TECNICA DE IMPRESIÓN: Serigrafía  
CAPACIDAD: 6,5 g  
COLORES: Rojo





V



Contiene 30 toallitas húmedas. Incluye cadena metálica.

## SLD 002 TOALLITAS SALVIA

MATERIAL: Plástico  
MEDIDA: 4.8 x 8.4 cm  
ÁREA DE IMPRESIÓN: 3.5 x 4 cm  
TÉCNICA DE IMPRESIÓN: Tampografía  
COLORES: A/B/R/V



## SLD 031 TOALLAS FINKE

MATERIAL: Plástico  
MEDIDA: 7.5 x 12.7 cm  
ÁREA DE IMPRESIÓN: 4 x 3 cm  
TÉCNICA DE IMPRESIÓN: Tampografía  
COLORES: Gris

*Bordados*  
**MONTERREY**  
DESDE 1992  
**UNIFORMES INDUSTRIALES**



BIENESTAR / SALUD

### SLD 005 PORTA PLUMAS DOCTOR

MATERIAL: Plástico / Metal  
MEDIDA: 4,9 x 7 cm  
ÁREA DE IMPRESIÓN: 2,3 x 12 cm  
TÉCNICA DE IMPRESIÓN: Serigrafía / Tampografía  
COLORES: Blanco

### SLD 009 PORTA GAFETE DOCTOR

MATERIAL: Plástico  
MEDIDA: 4 x 9,7 cm  
ÁREA DE IMPRESIÓN: 2,3 x 12 cm  
TÉCNICA DE IMPRESIÓN: Serigrafía / Tampografía  
COLORES: Blanco

### SLD 011 FUNDA PROTECTORA CASSIA

MATERIAL: Plástico  
MEDIDA: 8 x 14,5 cm  
ÁREA DE IMPRESIÓN: 6 x 6 cm  
TÉCNICA DE IMPRESIÓN: Serigrafía  
COLORES: Blanco



HECHO EN  
MEXICO



Porta pluma con pisa papeles. No incluye bolígrafo.

Cordón 80 cm. Incluye clip porta tarjetas.

Funda protectora para bolígrafos y tarjetas. Bolígrafos no incluidos.





**SLD 010**  
DESPACHADOR DE NOTAS DOCTOR

MATERIAL: Plástico  
MEDIDA: 8 x 11,7 cm  
ÁREA DE IMPRESIÓN: 4 x 2 cm  
TÉCNICA DE IMPRESIÓN: Serigrafía / Tampografía  
COLORES: Blanco



**HL 170**  
LIBRETA DOCTOR

MATERIAL: Cartón / Espiral Metálico  
MEDIDA: 17,2 x 21,5 cm  
ÁREA DE IMPRESIÓN: 4,5 x 8 cm  
TÉCNICA DE IMPRESIÓN: Serigrafía  
COLORES: Blanco



**HL 045**  
PORTA NOTAS DOCTOR

MATERIAL: Cartón  
MEDIDA: 8,2 x 9,9 cm  
ÁREA DE IMPRESIÓN: 3,5 x 2,5 cm  
TÉCNICA DE IMPRESIÓN: Serigrafía  
COLORES: Azul



## SLD 006 CINTA MASA CORPORAL SLIM

MATERIAL: Plástico  
MEDIDA: 7.2 cm Diámetro  
ÁREA DE IMPRESIÓN: 2.5 x 1.5 cm  
TECNICA DE IMPRESIÓN: Serigrafía  
COLORES: Blanco

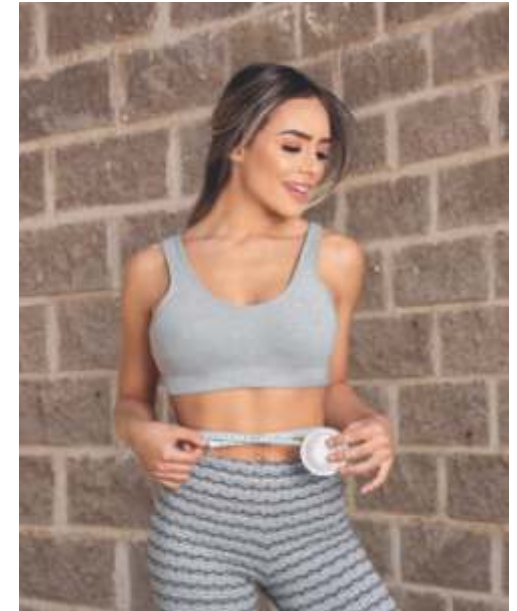

Cinta medidora de masa corporal de 150 cm de longitud.

## SLD 028 BÁSCULA FINISH

MATERIAL: Cristal  
MEDIDA: 32.8 cm Diámetro  
ÁREA DE IMPRESIÓN: 16 x 10 cm  
TECNICA DE IMPRESIÓN: Serigrafía  
COLORES: Transparente

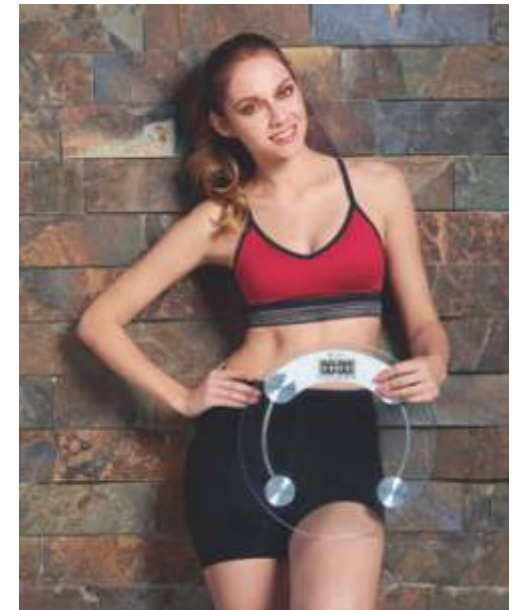



### SLD 033 BÁLSAMO CHANDIGARH

MATERIAL: Plástico  
MEDIDA: 4,6 cm Diámetro  
ÁREA DE IMPRESIÓN: 3,5 cm Diámetro  
TÉCNICA DE IMPRESIÓN: Serigrafía  
COLORES: Blanco



Bálsamo para labios con espejo en el estuche.



### SLD 032 CEPILLO LHOTSE

MATERIAL: Plástico  
MEDIDA: 2,1 x 16 cm  
ÁREA DE IMPRESIÓN: 0,8 x 1,8 cm Cepillo / 0,5 x 2,5 cm Estuche  
TÉCNICA DE IMPRESIÓN: Serigrafía  
COLORES: Blanco



Cuenta con una ranura en el mango del cepillo para dosificar la pasta dental.



### SLD 003 CEPILLO PORTÁTIL MINT

MATERIAL: Plástico  
MEDIDA: 2,2 x 15,8 cm  
ÁREA DE IMPRESIÓN: 1,5 x 6,3 cm  
TÉCNICA DE IMPRESIÓN: Serigrafía  
COLORES: Transparente  
COLORES GTM: Transparente



Cepillo portátil. Estuche en la base del cepillo.



BIENESTAR / SALUD



## SLD 029 TORNQUETE ARUMBERA

MATERIAL: Poliéster / Plástico  
MEDIDA: 38 x 3 cm  
ÁREA DE IMPRESIÓN: 15 x 1 cm  
TÉCNICA DE IMPRESIÓN: Serigrafía  
COLORES: A/G



G

A

Torniquete elástico ajustable con hebilla de liberación.

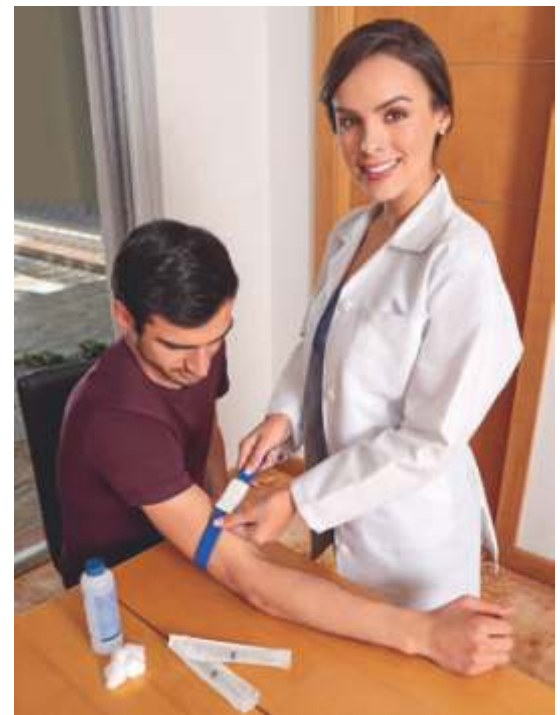

## KIT 911 KIT ANTIBACTERIAL

MATERIAL: Plástico  
MEDIDA: 20 x 14.5 cm  
ÁREA DE IMPRESIÓN: 12 x 5 cm  
TÉCNICA DE IMPRESIÓN: Serigrafía  
COLORES: Blanco Frosty





A



R

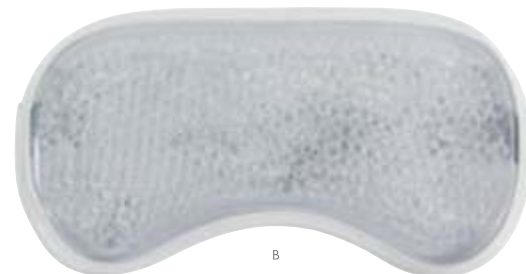

B

**SLD 034**  
**COMPRESA ISIS**

MATERIAL: PVC / Gel  
 MEDIDA: 10 x 7.5 cm  
 ÁREA DE IMPRESIÓN: 9 x 6.5 cm  
 TÉCNICA DE IMPRESIÓN: Serigrafía  
 COLORES: A/B



B

**SLD 015**  
**COMPRESA DE GEL**

MATERIAL: PVC / Gel  
 MEDIDA: 14 x 10 cm  
 ÁREA DE IMPRESIÓN: 10 x 6 cm  
 TÉCNICA DE IMPRESIÓN: Serigrafía  
 COLORES: A/B/R



A



B

**SLD 027**  
**ANTIFAZ THERAPIE**

MATERIAL: Plastico  
 MEDIDA: 21 x 10.5 cm  
 ÁREA DE IMPRESIÓN: 13 x 6 cm  
 TÉCNICA DE IMPRESIÓN: Serigrafía  
 COLORES: A/B



A

REVERSO



**SLD 019**  
ANTIBACTERIAL LECCE

MATERIAL: Plástico  
MEDIDA: 2.5 x 11 cm  
ÁREA DE IMPRESIÓN: 2 x 3 cm  
TÉCNICA DE IMPRESIÓN: Serigrafía  
CAPACIDAD: 30 ml  
COLORES: Transparente



**SLD 026**  
ANTIBACTERIAL LISTER

MATERIAL: Plástico  
MEDIDA: 6 x 8 cm  
ÁREA DE IMPRESIÓN: 4.2 x 6 cm  
TÉCNICA DE IMPRESIÓN: Serigrafía  
CAPACIDAD: 20 ml  
COLORES: A/B/R

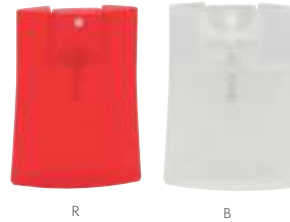

**SLD 020**  
REPELENTE DE MOSQUITOS

MATERIAL: Plástico  
MEDIDA: 1.8 x 10 cm  
ÁREA DE IMPRESIÓN: 0.8 x 4 cm  
TÉCNICA DE IMPRESIÓN: Serigrafía  
CAPACIDAD: 16 ml  
COLORES: Transparente





A

*Bordados*  
**MONTERREY**  
 DESDE 1992  
 UNIFORMES INDUSTRIALES

**SLD 030**  
 GEL ANTIBACTERIAL IMANPA

MATERIAL: Plástico / Silicón  
 MEDIDA: 4.2 x 12.5 cm  
 ÁREA DE IMPRESIÓN: 2 x 2 cm  
 TÉCNICA DE IMPRESIÓN: Serigrafía / Tampografía  
 CAPACIDAD: 30 ml  
 COLORES: A/B/R



R



B

Gel antibacterial. Portátil y recargable. Incluye sujetador de silicón.



V

**SLD 008**  
 GEL ANTIBACTERIAL HELDER

MATERIAL: Plástico / Silicón  
 MEDIDA: 3.5 x 12.8 cm  
 ÁREA DE IMPRESIÓN: 1.8 x 3.7 cm  
 TÉCNICA DE IMPRESIÓN: Serigrafía / Tampografía  
 CAPACIDAD: 30 ml  
 COLORES: A/B/R/O/P/V



O



A



R



B



P



A

*Bordados*  
**MONTERREY**  
DESDE 1992  
UNIFORMES INDUSTRIALES



O

### SLD 018 ANTIBACTERIAL ZANTE

MATERIAL: Plástico  
MEDIDA: 2.8 x 10.5 cm  
ÁREA DE IMPRESIÓN: 1.5 x 4 cm  
TÉCNICA DE IMPRESIÓN: Serigrafía  
CAPACIDAD: 30 ml  
COLORES: A/G/R



R



G

### SLD 021 GEL ANTIBACTERIAL ONSILLA

MATERIAL: Plástico / Silicón  
MEDIDA: 4.8 x 11.9 cm  
ÁREA DE IMPRESIÓN: 3 x 3 cm  
TÉCNICA DE IMPRESIÓN: Serigrafía / Tampografía  
CAPACIDAD: 40 ml  
COLORES: A/B/O/R/V



B



V



R



A

### DAM 019 KIT DE BAÑO ALTHEA

MATERIAL: Plástico / Poliéster  
MEDIDA: 18 x 14.5 cm  
ÁREA DE IMPRESIÓN: 8 x 6 cm  
TÉCNICA DE IMPRESIÓN: Serigrafía  
COLORES: Blanco  
COLORES GTM: Blanco

